

Data înregistrării _____
Asistent social _____
Şef serviciu _____

ANCHETĂ SOCIALĂ

I. Date de identificare

a) Numele copilului _____
Prenumele _____
Data naşterii _____
Locul naşterii _____
Domiciliul _____

Religie _____
Etnie _____

b) Părinţi

Mama Nume _____
Prenume _____
Domiciliul _____

Profesia _____
Locul de muncă _____
Religie _____
Etnie _____

Tata Nume _____
Prenume _____
Domiciliul _____

Profesia _____
Locul de muncă _____
Religie _____
Etnie _____

c) Fraţi/surori Nume _____
Prenume _____
Domiciliul _____
Ocupaţia _____

Nume _____
Prenume _____
Domiciliul _____
Ocupaţia _____

d) Alte persoane care locuiesc împreună cu copilul și familia:

Nume _____
Prenume _____
Domiciliul _____
Ocupația _____

Nume _____
Prenume _____
Domiciliul _____
Ocupația _____

Nume _____
Prenume _____
Domiciliul _____
Ocupația _____

II. Date privind istoria personală a copilului

a) Familia lărgită :

Nume _____
Prenume _____
Domiciliul _____
Grad de rudenie _____

Nume _____
Prenume _____
Domiciliul _____
Grad de rudenie _____

Nume _____
Prenume _____
Domiciliul _____
Grad de rudenie _____

Nume _____
Prenume _____
Domiciliul _____
Grad de rudenie _____

Nume _____
Prenume _____
Domiciliul _____
Grad de rudenie _____

b) Persoane apropiate :

Nume _____
Prenume _____
Domiciliul _____

Nume _____
Prenume _____
Domiciliul _____

III. Situația socio-economică a familiei (se vor descrie)

1. Climatul familial, relațiile dintre membri familiei _____

2. Relațiile familiei cu comunitatea (ecomap) _____

3. Situația economică a familiei (venituri) _____

4. Climatul educațional al familiei, care poate diferi de nivelul educațional (profesie) _____

5. Locuința: condiții igienico-sanitare, utilități, facilități speciale etc. _____

6. Gradul de integrare și participare socială _____

IV. Descrierea problemei

1. Prezentarea faptelor și evenimentelor în contextul în care se desfășoară _____

2. Identificarea resurselor familiei și a celor comunitare _____

3. Identificarea nevoilor copilului și familiei _____

V. Planul individual de intervenție (din punct de vedere social)

1. Recomandările asistentului social _____

Data _____

Semnătura asistentului social _____

Semnătura șefului de serviciu _____

Numele și prenumele copilului:

Data nașterii:

Domiciliul:

ECOMAP

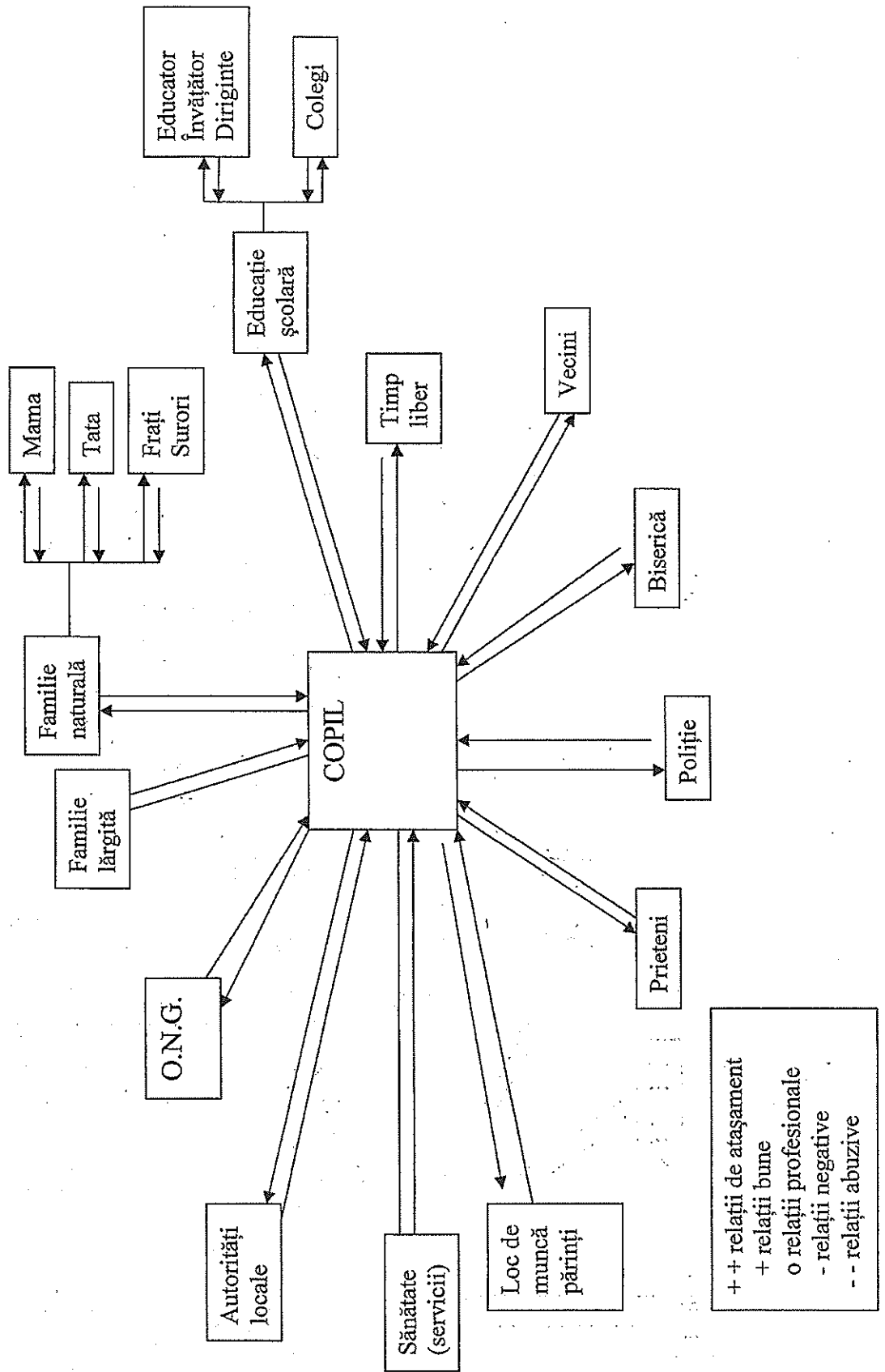

GENOGRAMA

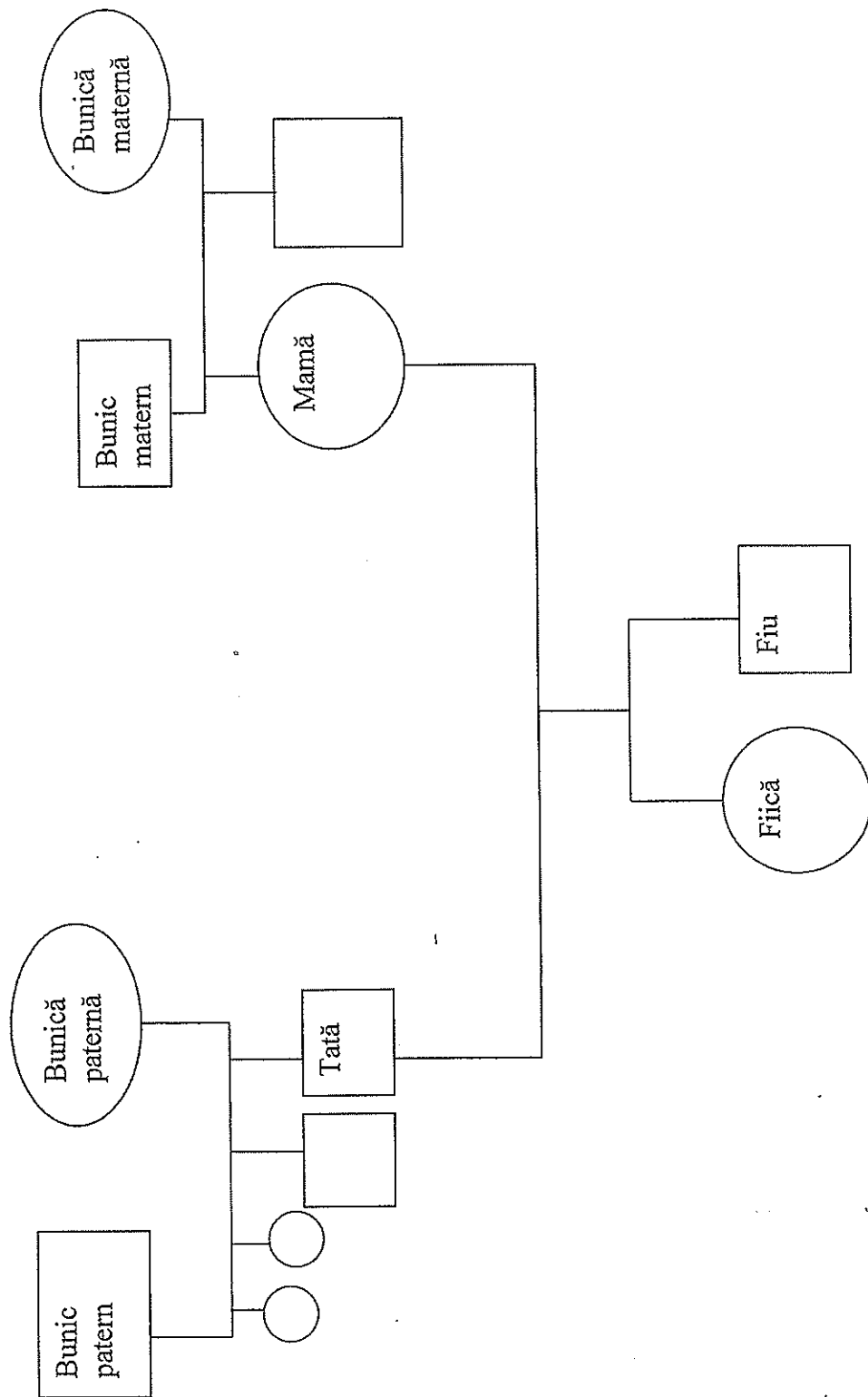

FACTORII DE MEDIU

Anexă

la ANCHETA SOCIALĂ

pentru copiii cu dizabilități și/sau cerințe educaționale speciale - modul de aplicare se realizează conform CIF-CT.

Nr.	Cod CIF-CT	Factorii de mediu (se specifică sub fiecare denumire generică)	Bariere	/Facilitatori
1		Produse sau tehnologii asistive/de sprijin disponibile		
a	e1151	de uz personal în viața cotidiană	-	+
b	e1201	pentru mobilitate și transport personal în interior și exterior	-	+
c	e1251	pentru comunicare	-	+
d	e1301	pentru educație	-	+
e	e1351	pentru locul de muncă	-	+
2		Mediu fizic accesibil		
a	e150	produse și tehnologii de proiectare și construcție a clădirilor de uz public	-	+
b	e160	produse și tehnologii de amenajare a terenurilor	-	+
3		Relații intrafamiliale funcționale		
a	e310	mediul familial imediat (persoanele care locuiesc cu copilul)	-	+
b	e315	familia extinsă	-	+
c1	-	atașament sigur	-	+
c2	-	atașament nesigur/dezorganizat	+	-
4		Abilități parentale în raport cu dizabilitatea copilului		
a	-	acoperirea nevoilor de bază ale copiilor	-	+
b	-	protecția copilului împotriva violenței	-	+
c	-	sprijinirea dezvoltării fizice și psihice a copilului	-	+
d	-	reprezentarea intereselor copiilor în comunitate	-	+
e	-	rezolvarea de probleme/crize	-	+
f	-	gestionarea propriilor frustrări și a furiei	-	+

	Rețea de sprijin al familiei		
5			
a e315	familia extinsă	-	+
b e320	prieteni	-	+
c e320	cunoștințe, colegi, vecini și membri ai comunității	-	+
d e330	persoane cu funcții de conducere	-	+
e e340	însoțitori și asistenți personali	-	+
f e355	profesioniști în domeniul sănătății	-	+
g e360	alți profesioniști	-	+
6	Atitudini pozitive față de dizabilitate		
a e410- e415	individuale ale membrilor familiei	-	+
b e420- e425	individuale ale prietenilor, cunoștințelor, colegilor, vecinilor și membrilor comunității	-	+
c e430	individuale ale persoanelor cu funcții de conducere	-	+
d e440	individuale ale însoțitorilor și asistenților personali	-	+
e e450- e455	individuale ale profesioniștilor în domeniul sănătății și din domenii conexe	-	+
f e460	ale comunității/societății	-	+
7	Servicii disponibile	-	+
8	Accesul la servicii	-	+

Intocmit:

Data completării:
Funcție.....

Nume, prenume...../

Semnătură.....

Notă: CIF-CT - Clasificare internațională a funcționării, dizabilității și sănătății, Versiunea pentru copii și tineri)

- Se va bifa/încercui varianta potrivita pentru fiecare copil în funcție de vârstă,
- La cele care nu se potrivesc cu vârsta copilului, scrieți "Nu este cazul",
- Toate rubricile trebuiesc completate,
- Această Anexă va însoți obligatoriu ancheta socială (versiunea nouă) eliberată de către primărie.